

Aanmelden van het opslagsysteem/thuisbatterij

Sinds 1 januari 2017 ben je als netgebruiker verplicht om de plaatsing van een opslagsysteem te melden aan je distributienetbeheerder.

Dat doe je op de website van Fluvius via onderstaande link:

<https://s.chkmkt.com/?e=135367&h=E639ED9C5E47897&l=nl>

Nadat je op de link hebt geklikt, kom je op onderstaande pagina. Zorg ervoor dat je alle documenten bij de hand hebt. Klik op start en vul je gegevens in.

fluvius.
Tot bij u

Welkom bij de melding van je batterijen/opslagsystemen

Voor je begint, zorg dat je deze gegevens bij de hand hebt:

- Het EAN-code van je bestaande elektriciteitsaansluiting
- Een scan van het volledig ingevulde, duidelijk leesbare en positieve keuringsverslag, opgesteld door een erkend controleorganisme en met deze gegevens:
 - Datum van de keuring van je opslagsysteem
 - Verklaring dat het opslagsysteem voldoet aan het AREI en in dienst mag worden gesteld
 - Het aantal omvormers en het maximum vermogen
 - Een scan van het ééndraadschema van de installatie
 - Een driefasige aansluiting indien het geïnstalleerde vermogen > 5 kVA en ≤ 10 kVA
- Naam en ondernemingsnummer van de **installateur**.
- Het **gelijkvormigheidsattest** afgeleverd door Synergrid voor het type omvormer vermeld in het keuringsverslag (zie ook www.synergrid.be)

Start

[Privacykennisgeving](#)

Vul je gegevens in:

Voornaam

* Naam

* Straat

* Huisnummer

Bus

* Postcode

Klik op 'ja' indien het opslagsysteem ook werd geïnstalleerd op onderstaand adres.

Geef je EAN code in en kies voor 'mijn installateur' bij de volgende vraag:

Vul in het volgende scherm de gegevens van IZEN in:

fluvius.
Tot bij u

* Vul hier de naam van de installateur in:

IZEN Energy Systems

* Vul hier het ondernemingsnummer van je installateur in:

0461969032

Terug Volgende »

50% volledig

[Privacykennisgeving](#)

Het vermogen van de omvormer is te vinden op het keuringsverslag:

fluvius.
Tot bij u

* Wat is het vermogen van de omvormer van de installatie van zonnepanelen?
(bij twijfel kan je installateur je hiermee verder helpen)

Terug Volgende »

53% volledig

[Privacykennisgeving](#)

Volgende gegevens vind je op het keuringsverslag (zie volgende pagina).
Verslagnummer vind je bovenaan links, datum bovenaan rechts op keuringsverslag.

* Welk type opslagsysteem heb je?

Batterij(en)

Indien andere: welke?

* Hoeveel batterijen zijn er in totaal geplaatst?

Wat is de totale opslagcapaciteit van deze batterijen?

Specificeer hieronder voor elke omvormer het model, type, het max. vermogen en of het opslagsysteem al dan niet aan je lokale productie is gekoppeld:

	Merk	Type	Serienummer omvormer	Max AC-vermogen	Gekoppeld aan je lokale productie?
Omvormer 1	<input type="text"/>	<input type="text"/>	<input type="text"/>	<input type="text"/>	Maak een keuze ▼
Omvormer 2	<input type="text"/>	<input type="text"/>	<input type="text"/>	<input type="text"/>	Maak een keuze ▼
Omvormer 3	<input type="text"/>	<input type="text"/>	<input type="text"/>	<input type="text"/>	Maak een keuze ▼
Omvormer 4	<input type="text"/>	<input type="text"/>	<input type="text"/>	<input type="text"/>	Maak een keuze ▼
Omvormer 5	<input type="text"/>	<input type="text"/>	<input type="text"/>	<input type="text"/>	Maak een keuze ▼

Geef hier uw verslagnummer van uw keuring in

* Wat is de keuringsdatum?

KEURINGSVERSLAG:

Gegevens van de elektrische installatie:

Spanning en aard van de stroom: 3 x 400V + N

Voedingsleiding hoofdbord: Type: VFVB - Doorsnede: 4 x 10 mm²

Type aardelektrode: Onbekend

Aantal borden: 1

BESCHRIJVING:

1x C25A 4p REM, 1x C32A 2p PV, 1x C63A 2p Batterij, 1x C16A 4p Smart Power Sensor

Merk,type batterij:Pylontech US2000

Opslagtechnologie:Li-ion

Bruikbare capaciteit:2x2,28=4,56 kWh

Nominaal vermogen omvormer:4600W

Geplaatste differentieelstroominrichtingen: 4P 40 A 300 mA type A, beschermde stroombanen: Zie schema's

19 panelen x 375 Wp = 7125 Wp (DC)

Omvormer: Solis RHI-4.6K-48ES , serienr.: 110F2220B230050 , max. AC vermogen: 4600 VA

Nominale waarde bescherming aansluiting: 25A

Type algemene schakelaar: 4P 40A/300mA

Type aardverbindingssysteem: TT

Aantal stroombanen: 2 (reserve inbegrepen)

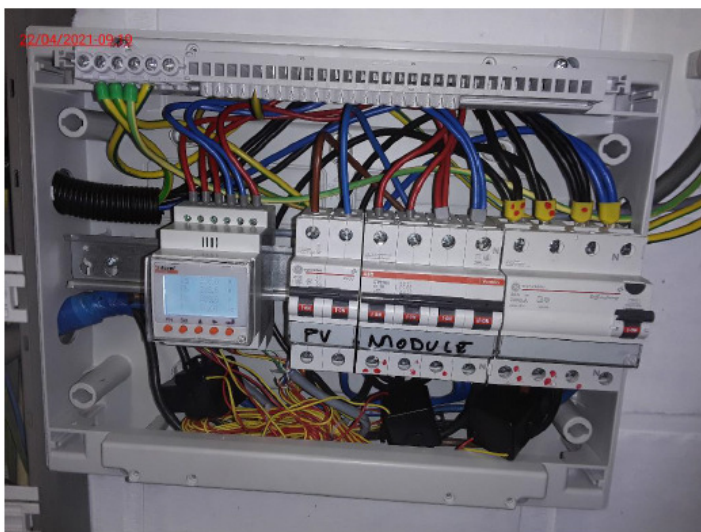

Voeg op deze pagina je keuringsverslag, ééndraadschema en gelijkvormigheidsattest van je hybride Solis omvormer toe: [- Solis hybride RHI](#)

* Voeg hier je bijlagen toe

Bestand vervangen	Keuringsverslag	Bestand geüpload Keuringsverslag-Verbraken1-20210809143610-pgrr.pdf
Bestand vervangen	Eéndraadschema	Bestand geüpload eendraadsschema-Verbraken-20210809153617-erw9.pdf
Bestand vervangen	Gelijkvormigheidsattest	Bestand geüpload GLV081-03-Ginlong-Solis-RHI-RAI-20201126-final-20210809190534-yt...
Bestand uploaden...	Foto van de installatie (optioneel)	

[Terug](#) [Voltooien](#) 100% volledig

[Privacykennisgeving](#)

Je aanmelding is nu in orde, je ontvangt een bevestigingsmail van Fluvius.
Vanaf nu kan je ook de aanvraag doen voor de premie thuisbatterij.

Van: Eandis - Infrax opslagsysteem <notification@chkmkt.com>
Date: ma 9 aug. 2021 20:08
Subject: Je opslagsysteem is gemeld
To: <Eandis-Opslagsystemen@eandis.be>

Beste,

Hartelijk bedankt voor het melden van je batterij/opslagsysteem! Zo help je ons in te staan voor de kwaliteit en de veiligheid van het distributienet voor elektriciteit.

De aanmelding van je opslagsysteem geplaatst op het adres EAN-code 5414495000 werd geregistreerd en zal spoedig worden verwerkt.

Als je opslagsysteem is gelinkt aan je lokale productie (bijv. zonnepanelen), vergeet dan zeker niet om ook je lokale productie te melden. Dat kan je snel en eenvoudig doen via [onze website](#).

Meer weten? Raadpleeg dan zeker even onze pagina over [de thuisbatterij](#).

Met vriendelijke groeten,

Klantendienst – Groene Stroom
078/35.35.34

Heb je toch nog vragen over de aanmelding?

Dan kan je terecht bij **Fluvius** op het nummer 078 35 35 34.

maandag tot vrijdag: van 8u – 20u

Zaterdag: van 9u – 13u

Heb je nog vragen voor IZEN?

Dan kan je ons bereiken op 014 55 83 19

Maandag tot donderdag: van 8u – 17u

Vrijdag: van 8u – 16u